

## A.m.p.i.a. per gli studenti

**didattica assistita:** tutoraggio individuale per l'acquisizione di strumenti e strategie attraverso lo svolgimento dei compiti;

**aula studio:** percorso verso l'autonomia scolastica, supportato da tutor e strumenti informatici, destinato a piccoli gruppi di studenti;

**campus estivi:** laboratori per l'acquisizione e il potenziamento di competenze scolastiche, informatiche e relazionali;

**servizio logopedico:** attività di consulenza e intervento per disturbi del linguaggio e della comunicazione in età evolutiva e adulta.

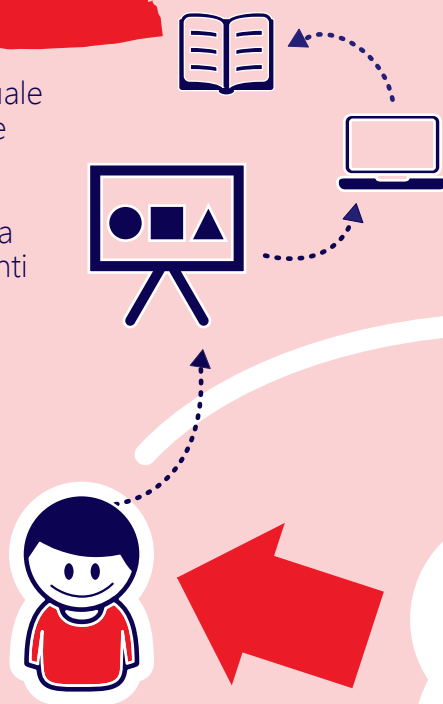

## A.m.p.i.a. per i genitori

**incontri formativi:** appuntamenti dedicati alla conoscenza dei DSA, delle strategie di supporto allo studio e dei diritti previsti dalla Legge 170;

**sportello di supporto psicologico alla genitorialità:** spazio dedicato a genitori, singolo genitore o coppia genitoriale, che sentono la necessità di un sostegno nella gestione di incertezze e difficoltà nelle relazioni familiari ed educative;

**mediazione scolastica:** raccordo delle relazioni scuola-famiglia.



## A.m.p.i.a. per scuole e insegnanti

**progettazione:** attività di ideazione, redazione e realizzazione di progetti definiti in base alle esigenze specifiche degli Istituti per arricchirne l'offerta formativa;

**corsi di formazione:** incontri per acquisire o affinare conoscenze e competenze relative ai Bisogni Educativi Speciali, con particolare attenzione alle metodologie e alle tecnologie utili all'integrazione scolastica di studenti con DSA;

**doposcuola specialistico:** percorso pomeridiano coordinato e complementare alle attività didattiche, attento ai bisogni educativi e formativi rilevati dagli insegnanti;

**educativa scolastica:** servizio educativo a favore di alunni con disabilità.

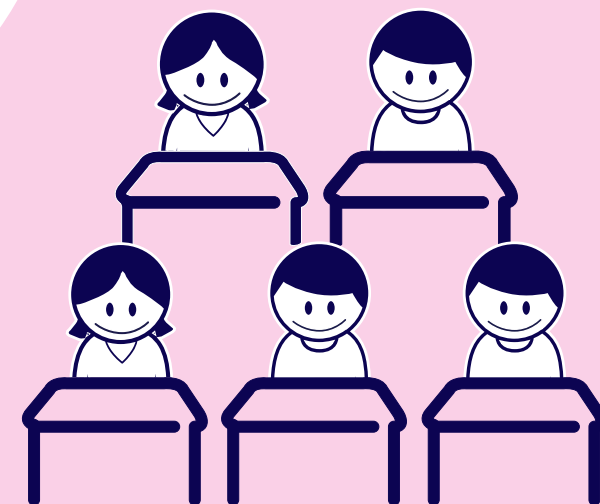
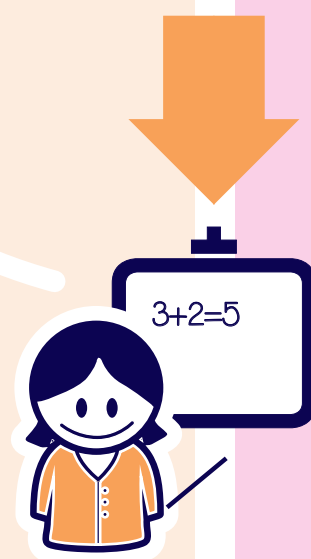

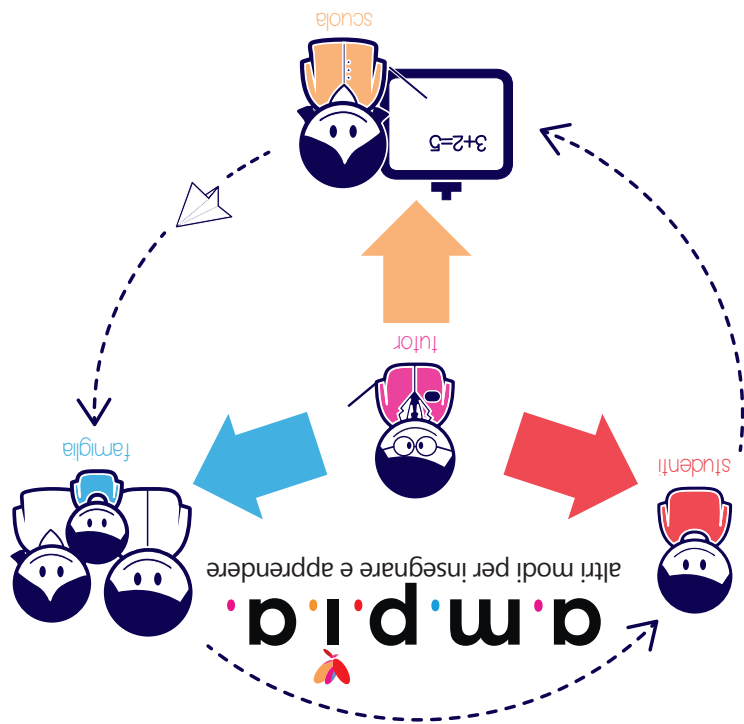

## A.m.p.i.a

### BOLOGNA

via L.L.Zamenhof 3/A  
40137 Bologna  
tel. 051 056 63 85  
cel. 349 493 84 37

### FINALE EMILIA

"I.I.S. Calvi"  
Via Digione 20

"I. C. Elvira Castelfranchi"  
Via Comunale Rovere 10/G

41034 Finale Emilia (Mo)  
cel. 333 110 07 26

### TORINO

cel. 320 064 01 60



info@archilabo.org



www.centroampia.com



## Il Centro A.m.p.i.a. (\*)

Ricerca metodi innovativi di insegnamento e apprendimento e propone attività didattiche per rispondere ai Bisogni Educativi Speciali, con particolare riguardo ai Disturbi Specifici dell'Apprendimento (DSA).  
Si avvale della professionalità di psicologi, logopedisti e tutor dell'apprendimento per orientare le famiglie, valorizzare le competenze degli insegnanti e garantire un'adeguata opportunità formative agli studenti.  
E' gestito da Archilabò Cooperativa Sociale.

## Il tutor dell'apprendimento

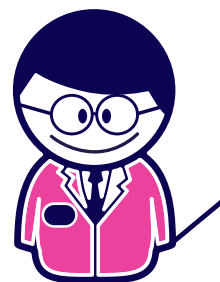

Affianca lo studente nella ricerca di strategie e strumenti compensativi adatti alle caratteristiche individuali e funzionali al raggiungimento dell'autonomia. Sviluppa un progetto di rete con scuola, famiglia e servizi.

(\*) "Centro di servizi e consulenza per le istituzioni scolastiche dell'Emilia Romagna riconosciuto per l'anno scolastico 2013/2014 con determinazione n.7561 del 26.06.2013 della responsabile del Servizio Istruzione della Regione Emilia Romagna, di cui alla DGR n.262/2010 come modificata dalla DGR n.2185/201"